

CATÁLOGO DE PRODUTOS

ELETRICA

ELETROAÇO

Atualizado em 01/08/2024 10:20

2370

**CAIXA DE
ATERRAMENTO DE
INSPEÇÃO**



237X

**PADRAO MONO 1X4,0
ST 1/2X10X2.40 MR**



151H

**PADRÃO MONOF. 1 X 4
ST 1/2 X 08 X 2.4 MRM06
(REF. BA/PE)**



151K

**PADRÃO MONOF. 1 X 4
ST 1/2 X 10 X 2.4
MRM0678 (REF. BA/PE)**



151I

**PADRÃO MONOF. 1 X 5.5
SA 1/2 X 08 X 2.4
MRM0627 (REF.BA/PE)**



151F

**PADRÃO MONOF. 1 X 5.5
ST 1/2 X 08 X 2.4
MRM0723 (REF. BA/PE)**



151L

**PADRÃO MONOF. 1 X 5.5
ST 1/2 X 10 X 2.4
MRM0726 (REF. BA/PE)**



151N

**PADRAO TRI 1.1/4X5,5
ST 1/2X10X2,40 TRM
0342**



151M

**PADRÃO TRIF. 1.1/4 X
4.0 ST 1/2 X 10 X 2.4
TRM0294 (REF. BA/PE)**



151D

**PADRÃO TRIF. 1.1/4 X
5.5 ST 1/2 X 08 X 2.4
TRM 0339 (REF. BA/PE)**



12101V

**FILTRO DE LINHA 06
TOMADAS LINEAR BRC
1.5MT - MULTILASER**



12100

**FILTRO DE LINHA 06
TOMADAS LINEAR PRT
1.5MT - MULTILASER**



12101K

**FILTRO DE LINHA 06
TOMADAS PR PP
3X0.75X1M -
MEGACABOS**



12100P

**FILTRO DE LINHA ADSL
2 SAIDAS**



12312X

**PROTECTOR DE REDE
BLACK - EGP**



1402J

**CONDULETE 1" GALV
SEM TAMPA TP X**



1402K

**CONDULETE FIXO C 1"
S/R TRAMONTINA**



1402M

**CONDULETE FIXO LL 1
S/R TRAMONTINA**



1402L

**CONDULETE FIXO LR 1
S/R TRAMONTINA**



8411K

**CONDULETE MULTIPLO
X 1.1/2 C/ TAMPA
(56200005)**



8411L

**CONDULETE MULTIPLO
X 2 COM TAMPA (REF
56200006)**



8614L

**CONDULETE MULTIPLO
X 3/4 SEM TAMPA -
TRAMONTINA (REF.
56200072)**



8614K

**CONDULETE MULTIPLO
X1 SEM TAMPA -
TRAMONTINA (REF.
56200023)**



1402E

**CONDUITE SANFLEX
20X50M 1/2**



1402D

**CONDUITE SANFLEX
25X50M 3/4**



1409

**RACK 1" ELEMENTO
SEMI PESADO
ELETROGIL**



1409B

**RACK 2" ELEMENTO
SEMI PESADO
ELETROGIL**



1219G

**CABO P ALARME CCI 4
VIAS 50MM 100 METROS
- UDICABOS**

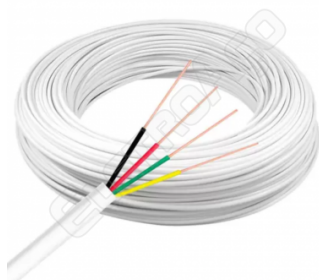

120006

**CABO P/ALARME CCI 6
VIAS 40MM 100MTS-
FRAPA (GF)**



120004B

**CABO COAXIAL 4MM
DUPLA BLINDAGEM
50MTS RIGGIDO + BIP -
FRAPA**



9710A

**CABO COAXIAL 5MM
20AWG DUP.BLIND. +
BIP 50 MTS**



120D

**CABO COAXIAL LISO
4MM BRANCO - NAYLUX**



120005

**CABO DE ALTA
ISOLAÇÃO 5MM COBRE
PRETO 50MT- FRAPA**



1061

**CABO MANGA 4 VIAS
90% DE MALHA 50
METROS - FRAPA**



1219111N

**CABO LAN 4 PARES
TORCIDOS 4PX0.41 BC
300MTS SE325 - GIGA**



12194D

**CABO LAN ULTRA-CFTV
4 PARES TORC 0,51
CCA-50MTS FRAPA**



1219N
**CABO 2 RCA 1 P2
ESTEREO 1.80MTS**



1219110
**CABO VGA 03MTS -
SW163***



1219111P
**CABO VGA 05MTS -
SW42**



1219111J
**CABO VGA 10MTS -
SWTEC**



121911Z
**CABO 2.5 MM 100MT
BRC - COBRECOM**



121910
**CABO COBRECOM 6
PRT 100MT**



121E
**CABO SIL 1.5 AMR
100MT**



121B
**CABO SIL 1.5 AZL
100MT**



121A
**CABO SIL 1.5 BRC
100MT**



125N
CABO SIL 1.5 PRT
100MT



121D
CABO SIL 1.5 VRD
100MT



121C
CABO SIL 1.5 VRM
100MT



121J
CABO SIL 2.5 AMR
100MT



1219P
CABO SIL 2.5 AZL
100MT



121G
CABO SIL 2.5 BRC
100MT



121F
CABO SIL 2.5 PRT
100MT



121I
CABO SIL 2.5 VRD
100MT



121H
CABO SIL 2.5 VRM
100MT



121R
CABO SIL 4 AMR 100MT



121M
CABO SIL 4 AZL 100MT



1210J
CABO SIL 4 BRC 100MT



121L
CABO SIL 4 PRT 100MT



1219Q
CABO SIL 4 VRD 100MT



121N
CABO SIL 4 VRM 100MT



121S
CABO SIL 6 AMR 100MT



121P
CABO SIL 6 AZL 100MT



121Z
CABO SIL 6 BRC 100MT



1210

CABO SIL 6 PRT 100MT



121Q

CABO SIL 6 VRD 100MT



1219R

CABO SIL 6 VRM 100MT



1219111E

**CABO HDMI ULTRA HD
4K 05 MTS - FC**



2190H

CABO SIL 25 VRD (MT)



12191K

**CABO SIL TORCIDO 1.5
BRC (MT)**



121911M

**CABO SIL TORCIDO 2.5
BRC (MT)**



1210E

**CABO SIL CHUMBO
2X2.5 CINZA 100MT**



1217C

**CABO PP FLEX SILNAX
1KV 3X2,5**



1407

**CABO PP FLEX SILNAX
1KV 3X4,0**



1407A

**CABO PP FLEX SILNAX
1KV 3X6,0**



1407B

**CABO PP FLEX SILNAX
1KV 4X4,0**



1407C

**CABO PP FLEX SILNAX
1KV 4X6,0**



1216X

**CABO PP1KV 4X10 PRT
COBRECUM/ 1 MT
(METROS)**



12193V

**CABO PP500 2X1.50 PRT
SIL/ 1 MT (METROS)**



12191Y

**CABO PP500 2X2.50 PRT
SIL/ 1 MT (METROS)**



12191Z

**CABO PP500 2X4.00 PRT
SIL/ 1 MT (METROS)**



12193W

**CABO PP500 3X1.50 PRT
SIL - 1 MT (METROS)**



1216O

**CABO PP500 3X2.50 PRT
SIL/ 1 MT (METROS)**



1216P

**CABO PP500 3X4.00 PRT
SIL/ 1 MT (METROS)**



1216Q

**CABO PP500 3X6.00 PRT
SIL/ 1 MT (METROS)**



2190

**CABO PP500 4X1.50 PRT
SIL/ 1 MT (METROS)**



2190A

**CABO PP500 4X1.50 PRT
SIL/ 1 MT (METROS)**



1216R

**CABO PP500 4X2.50 PRT
SIL/ 1 MT (METROS)**



12194O

**CABO CRISTAL POLAR
2X0.75 BICOLOR SIL
(MT)**



12194P

**CABO CRISTAL POLAR
2X1.50 BICOLOR - SIL
(MT)**

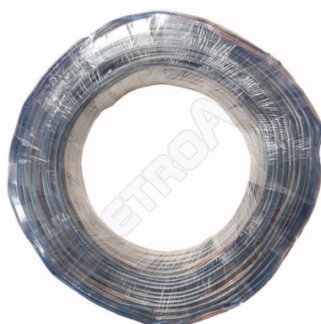

1216A

**CABO SIL CRISTAL
POLAR 2X0.75 100MT**



1216B
**CABO SIL CRISTAL
POLAR 2X1.5 100MT**



1216C
**CABO SIL SOM 2X0.75
100MT**



1216D
**CABO SIL SOM 2X1.5
100MT**



12194N
**CABO SOM 2X1.5 -
BICOLOR 100MT - SIL
(MT)**



1216N
**CABO SIL RIGIDO
SOLDA 16MM PRT
(METROS)**



1216M
**CABO SIL RIGIDO
SOLDA 25MM PRT
(METROS)**



12192U
**CABO CORDAO
COBRECUM PARALELO
2C 1.5 MM BRANCO (MT)**



1215I
**CABO CORDAO
PARALELO 2X1,00 MM**



1216S
**CABO CORDAO SIL
PARALELO 1.5 BRC (MT)**



1217A

**CABO CORDAO SIL
PARALELO 2.5 BRC (MT)**



118L

**CABO SIL 10 AZL
(METRO A METRO)**



118K

**CABO SIL 10 PRT
(METRO A METRO)**



118O

**CABO SIL 10 VRD
(METRO A METRO)**



2190B

**CABO SIL 10 VRM
(METRO A METRO)**



2190C

CABO SIL 16 AZL (MT)



118R

CABO SIL 16 PRT (MT)



2190E

CABO SIL 16 VRM (MT)



2190F

CABO SIL 25 AZL (MT)



2190G

CABO SIL 25 PRT (MT)



2190I

CABO SIL 25 VRM (MT)



2190D

CABO SIL16 VDR (MT)



267D

**CARRETEL CABO
FLEXIL 750 V 16MM
VERMELHO**



267E

**CARRETEL CABO
FLEXIL 750 V 16MM
VERDE**



12192K

**CARRETEL CABO
FLEXSIL 750 V 1.50
AMARELO-SIL**



12193F

**CARRETEL CABO
FLEXSIL 750 V 1.50
AZUL-SIL**



12192Y

**CARRETEL CABO
FLEXSIL 750 V 1.50
BRANCO-SIL**



12193E

**CARRETEL CABO
FLEXSIL 750 V 1.50
PRETO-SIL**



12193H

**CARRETEL CABO
FLEXSIL 750 V 1.50
VERDE-SIL**



12193G

**CARRETEL CABO
FLEXSIL 750 V 1.50
VERMELHO-SIL**



12193X

**CARRETEL CABO
FLEXSIL 750 V 10 AZUL-
SIL**



267

**CARRETEL CABO
FLEXSIL 750 V 10
PRETO-SIL**



12193Y

**CARRETEL CABO
FLEXSIL 750 V 10
VERDE-SIL**



12193Z

**CARRETEL CABO
FLEXSIL 750 V 10
VERMELHO-SIL**



267A

**CARRETEL CABO
FLEXSIL 750 V 16 AZUL-
SIL**



267B

**CARRETEL CABO
FLEXSIL 750 V 16
PRETO-SIL**



12192Z

**CARRETEL CABO
FLEXSIL 750 V 2.50
AMARELO-SIL**



12192T

CARRETEL CABO
FLEXSIL 750 V 2.50
AZUL-SIL



12192W

CARRETEL CABO
FLEXSIL 750 V 2.50
BRANCO-SIL



12193I

CARRETEL CABO
FLEXSIL 750 V 2.50
PRETO-SIL



12193K

CARRETEL CABO
FLEXSIL 750 V 2.50
VERDE-SIL



12193J

CARRETEL CABO
FLEXSIL 750 V 2.50
VERMELHO-SIL



1219X

CARRETEL CABO
FLEXSIL 750 V 4.00
AMARELO-SIL



12193L

CARRETEL CABO
FLEXSIL 750 V 4.00
AZUL-SIL



1219K

CARRETEL CABO
FLEXSIL 750 V 4.00
BRANCO-SIL



12193T

CARRETEL CABO
FLEXSIL 750 V 4.00
PRETO-SIL



12193U

**CARRETEL CABO
FLEXSIL 750 V 4.00
VERDE- SIL**



12193M

**CARRETEL CABO
FLEXSIL 750 V 4.00
VERMELHO-SIL**



12193S

**CARRETEL CABO
FLEXSIL 750 V 6.00
AMARELO-SIL**



12193P

**CARRETEL CABO
FLEXSIL 750 V 6.00
AZUL-SIL**



12193O

**CARRETEL CABO
FLEXSIL 750 V 6.00
BRANCO-SIL**



12193N

**CARRETEL CABO
FLEXSIL 750 V 6.00
PRETO-SIL**



12193R

**CARRETEL CABO
FLEXSIL 750 V 6.00
VERDE-SIL**



12193Q

**CARRETEL CABO
FLEXSIL 750 V 6.00
VERMELHO-SIL**



236P

**DISJUNTOR CURVA B
25A TRIFASICO JNG**



236W
**DISJUNTOR CURVA C
100A TRIFASICO JNG**



236N
**DISJUNTOR CURVA C
100A TRIFASICO
SOPRANO**



236X
**DISJUNTOR CURVA C
125A TRIFASICO JNG**



236O
**DISJUNTOR CURVA C
125A TRIFASICO
SOPRANO**



236Q
**DISJUNTOR CURVA C
16A TRIFASICO JNG**



236F
**DISJUNTOR CURVA C
16A TRIFASICO
SOPRANO**



236R
**DISJUNTOR CURVA C
20A TRIFASICO JNG**



236G
**DISJUNTOR CURVA C
20A TRIFASICO
SOPRANO**



236S
**DISJUNTOR CURVA C
25A TRIFASICO JNG**



236H

**DISJUNTOR CURVA C
25A TRIFASICO
SOPRANO**



236Z

**DISJUNTOR CURVA C
32A TRIFASICO IRIEL**



236T

**DISJUNTOR CURVA C
32A TRIFASICO JNG**



236

**DISJUNTOR CURVA C
32A TRIFÁSICO
SIEMENS**



236I

**DISJUNTOR CURVA C
32A TRIFASICO
SOPRANO**



236D

**DISJUNTOR CURVA C
32A TRIFASICO WEG**



237

**DISJUNTOR CURVA C
40A TRIFASICO IRIEL**



236U

**DISJUNTOR CURVA C
40A TRIFASICO JNG**



236A

**DISJUNTOR CURVA C
40A TRIFÁSICO
SIEMENS**



236J
**DISJUNTOR CURVA C
40A TRIFASICO
SOPRANO**



236C
**DISJUNTOR CURVA C
40A TRIFASICO
TRAMONTINA**



236K
**DISJUNTOR CURVA C
50A TRIFASICO
SOPRANO**



236V
**DISJUNTOR CURVA C
63A TRIFASICO JNG**



236L
**DISJUNTOR CURVA C
63A TRIFASICO
SOPRANO**



236E
**DISJUNTOR CURVA C
63A TRIFASICO WEG**



236B
**DISJUNTOR CURVA C
70A TRIFÁSICO
SIEMENS**



236M
**DISJUNTOR CURVA C
70A TRIFASICO
SOPRANO**



1215O
DISJUNTOR MONO 32A



1404

**MINIDISJUNTOR
MONOPOLAR TDJ3-
1C63 1P 63A 3KA -
TRAMONTINA**



8618O

**MINIDISJUNTOR TDJ3-
1C10 1P 10A 3KA -
TRAMONTINA (REF.
58011104)**



8618P

**MINIDISJUNTOR TDJ3-
1C16 1P 16A 3KA -
TRAMONTINA (REF.
58011105)**



8618Q

**MINIDISJUNTOR TDJ3-
1C20 1P 20A 3KA -
TRAMONTINA (REF.
58011106)**



8618R

**MINIDISJUNTOR TDJ3-
1C25 1P 25A 3KA -
TRAMONTINA (REF.
58011107)**



8618S

**MINIDISJUNTOR TDJ3-
1C32 1P 32A 3KA -
TRAMONTINA (REF.
58011108)**



8618T

**MINIDISJUNTOR TDJ3-
1C40 1P 40A 3KA -
TRAMONTINA (REF.
58011109)**



8618U

**MINIDISJUNTOR TDJ3-
1C50 1P 50A 3KA -
TRAMONTINA (REF.
58011110)**



8618V

**MINIDISJUNTOR TDJ3-
2C25 2P 25A 3KA -
TRAMONTINA (REF.
58012107)**



8618W

**MINIDISJUNTOR TDJ3-
2C32 2P 32A 3KA -
TRAMONTINA (REF.
58012108)**



8618X

**MINIDISJUNTOR TDJ3-
2C40 2P 40A 3KA -
TRAMONTINA (REF.
58012109)**



8618Y

**MINIDISJUNTOR TDJ3-
2C50 2P 50A 3KA -
TRAMONTINA (REF.
58012110)**



8618Z

**MINIDISJUNTOR TDJ3-
3C16 3P 16A 3KA -
TRAMONTINA (REF.
58013105)**



8619

**MINIDISJUNTOR TDJ3-
3C20 3P 20A 3KA -
TRAMONTINA (REF.
58013106)**



8619A

**MINIDISJUNTOR TDJ3-
3C32 3P 32A 3KA -
TRAMONTINA (REF.
58013108)**



8619B

**MINIDISJUNTOR TDJ3-
3C50 3P 50A 3KA -
TRAMONTINA (REF.
58013110)**



8617L

**MINIDISJUNTOR TDJ3-
3C63 3P 63A 3KA -
TRAMONTINA (REF.
58013111)**



8614T

**CANALETA 20X10X2000
C/DIV. C/FITA -
TRAMONTINA (REF.
57300119)**



89N

**CANALETA 40X15X2000
BRANCA C/FITA DUPLA
FACE**



89O

**CANALETA 40X15X2000
BRANCA S/FITA**



89M

**CANALETA 50X20X2000
BRANCA S/FITA**



89P

**CANALETA DE PISO
52X14X2000 BRANCA**



155A

**ELETRO CALHA
100X100 X 3MTS**

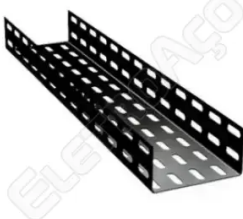

155C

**ELETRO CALHA
150X100 X 3MTS**



155B

**ELETRO CALHA
400X200 X 3MTS**

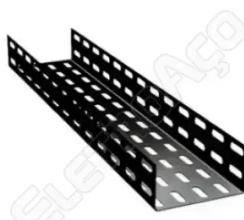

156K

**ELETRODUTO
CORRUGADO 20MM 25M
(CONDUITE) - FORTLEV**



156M

**ELETRODUTO
CORRUGADO 25MM 25M
(CONDUITE) - FORTLEV**



156B

**ELETRODUTO
CORRUGADO 25MM 50M
(CONDUITE) - FORTLEV**



156D

**ELETRODUTO
CORRUGADO 25MM 50M
(CONDUITE) - SANFLEX**



156C

**ELETRODUTO
CORRUGADO 32MM 25M
(CONDUITE) - FORTLEV**



1402T

**ELETROD SOLDERAVEL
PVC PT 1" INPOL**



1402S

**ELETRODO PVC 1/2 PT
ROSCAVEL**



237T

**ELETRODUTO 1" PVC
PT ELECON C/ROSCA**



237U

**ELETRODUTO 2" PVC
PT ROSCA ELECON**



238B

**ELETRODUTO PVC BR
ENCAIXE MAX 1"
MAXIDUTOS (REF 21)**



238

**ELETRODUTO PVC BR
ENCAIXE MAX 1/2"
MAXIDUTOS (REF 19)**



238A

**ELETRODUTO PVC BR
ENCAIXE MAX 3/4"
MAXIDUTOS (REF 20)**



237S

**ELETRODUTO PVC PT 1
1/4 C/ROSCA ANDALUZ**



1213M

**ELETRODUTO PVC
ROSCA 3/4 - 3M -
AMANCO**



156E

**ELETRODUTO RIGIDO
ROSC 1/2 - 3M -
FORTLEV**



156F

**ELETRODUTO RIGIDO
ROSC 3/4 - 3M -
FORTLEV**



156H

**ELETRODUTO RIGIDO
SOLD 20MM - 3M -
FORTLEV**



156J

**ELETRODUTO RIGIDO
SOLD 32M - 3M -
FORTLEV**



237V

**ELETRODUTO
ROSCAVEL 3/4 PVC
PETRO**



1404Y

**TUBO ELETR. PVC
RIGIDO SOLDA.20MM
(REF 1200)**



1404Z
**TUBO ELETR. PVC
RIGIDO SOLDA.25MM
(REF 1201)**



1404D
**TUBO ELETRODUTO
ROSC.ANTICHAMA -1
(REF 1102)**



1404F
**TUBO ELETRODUTO
ROSC.ANTICHAMA
-1.1/2 (REF 1104)**



1404E
**TUBO ELETRODUTO
ROSC.ANTICHAMA
-1.1/4 (REF 1103)**



1403Z
**TUBO ELETRODUTO
ROSC.ANTICHAMA -1/2
(REF 1100)**



1404G
**TUBO ELETRODUTO
ROSC.ANTICHAMA -2
(REF 1105)**



1404C
**TUBO ELETRODUTO
ROSC.ANTICHAMA -3/4
(REF 1101)**



1403G
**TUBO ELETRODUTO
ROSCAVEL 2.1/2
(REF 1101)**



8616P
**LUVA DE 1 BRANCA -
TRAMONTINA (REF.
57254009)**



86160

**LUVA DE 3/4 BRANCA -
TRAMONTINA (REF.
57254008)**



1214R

**HASTE DE
ATERRAMENTO 1.20 MT
5/16 (8MM)**



12141F

**HASTE DE
ATERRAMENTO 1.5 MT
3/8 (10MM) (NCM:
72149990)**



1214O

**HASTE DE
ATERRAMENTO 2.0 MT
8MM**



12141G

**HASTE DE
ATERRAMENTO 2.40 MT
5/8 (16MM)**



157E

**CAIXA DE LUZ LAJE
AMR 300MM**



157C

**CAIXA DE LUZ MR 4X2
FORTLEV AMR**



157

**CAIXA DE LUZ
OCTOGONAL 4X4 -
FORTLEV**



157B

**CAIXA DE LUZ
OCTOGONAL LAJE
25CM - FORTLEV**



157A

**CAIXA DE LUZ PVC 4X2 -
FORTLEV**



157D

**CAIXA DE LUZ PVC
EMPILHAVEL 4X2 -
FORTLEV**



157F

**CAIXA DE LUZ
REFORCADA 4X2**



1403M

**CAIXA MEDIDOR
MONOFASICO**



1403N

**CAIXA MEDIDOR
TRIFASICO**



1203M

**ADAPTADOR PADRAO
NOVO P/2P+T**



238P

**ADAPTADOR PVC P/
ELETRODUTO BR 1"
MAXIDUTO (REF 152)**



238N

**ADAPTADOR PVC P/
ELETRODUTO BR 1/2"
MAXIDUTO (REF 150)**



238O

**ADAPTADOR PVC P/
ELETRODUTO BR 3/4"
MAXIDUTO (REF 151)**



205C

PLUG FEMEA
2P+T.TERMOPLASTICO
C/COMPON.METALICOS
10A 250V PRETO



205D

PLUG FEMEA
2P+T.TERMOPLASTICO
C/COMPON.METALICOS
20A 250V PRETO



205A

PLUG MACHO
2P+T.TERMOPLASTICO
C/COMPON.METALICOS
10A 250V PRETO



205B

PLUG MACHO
2P+T.TERMOPLASTICO
C/COMPON.METALICOS
20A 250V PRETO



8618M

PLUGUE FEMEA 2P
10A/250V BRANCO -
TRAMONTINA (REF.
57402052)



8618L

PLUGUE FEMEA 2P
10A/250V CINZA -
TRAMONTINA (REF.
57401052)



8617V

PLUGUE FEMEA 2P+T
10A/250V BRANCO -
TRAMONTINA (REF.
57402053)



8619K

PLUGUE MACHO 2P
10A/250V CINZA
TRAMONTINA (REF.
57401002)



8617U

PLUGUE MACHO 2P
20A/250V BRANCO -
TRAMONTINA (REF.
57402004)



8617T

**PLUGUE MACHO 2P+T
10A/250V BRANCO -
TRAMONTINA (REF.
57402003)**



8618I

**PLUGUE T 2P 10A/250V
BRANCO -
TRAMONTINA (REF.
57400071)**

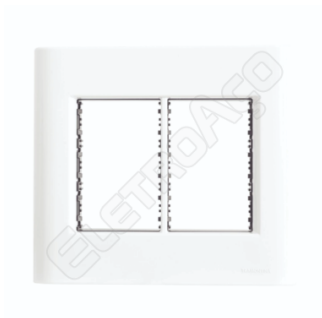

8618J

**PLUGUE T 2P+T
10A/250V BRANCO -
TRAMONTINA (REF.
57400080)**



1403A

**LUVA LISA GALV 1.1/2
ELECON**



1010

**LUVA PRESSÃO P/
ELETRODUTO 20MM -
FORTLEV**



101P

**LUVA PRESSÃO P/
ELETRODUTO 25MM -
FORTLEV**



101Q

**LUVA PRESSÃO P/
ELETRODUTO 32MM -
FORTLEV**



8618G

**BARRA NEUTRO
DIN/IEC 10 LIGACOES -
TRAMONTINA (REF.
56300121)**



8618F

**BARRA TERRA DIN/IEC
10 LIGACOES -
TRAMONTINA (REF.
56300120)**



8618C

**BARRAMENTO DIN-
PINO 1 FASE 12 POLOS -
TRAMONTINA (REF.
56300100)**



8618D

**BARRAMENTO DIN-
PINO 2FASES 12 POLOS
- TRAMONTINA (REF.
56300103)**



8618E

**BARRAMENTO DIN-
PINO 3 FASE 12 POLOS -
TRAMONTINA (REF.
56300104)**

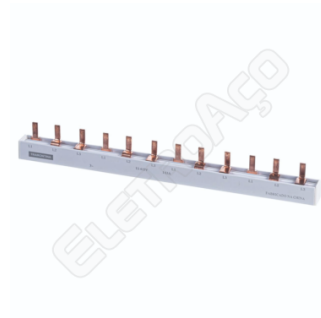

12033Z

**BARRAMENTO PENTE
TRIFASICO 12P 63A**



1203K

**CLEATS TRIFASICO C/2
PREGO**



237R

**CONECTOR GENERICO
FRONTAL 25MM 2**



1402G

**CONECTOR
PERFURANTE CP-150
35MM**



1402F

**CONECTOR
PERFURANTE CP-70
10MM**



157G

**CONECTOR UNIDUT
RETO 1" GALV**



1215H

**GRAMPO GTDU COBRE
5/8P PEQ. LETEL**



1415H

**EMENDA TUBULAR 6MM
- AXT**



1415G

**TERMINAL ANEL
LAMINADO ISO. 10MM
M8 VERMELHO**



1415F

**TERMINAL ILHOS 1.5MM
PRETA**



1415E

**TERMINAL PINO ISOL.
0,5-1.5MM CURTO
VERMELHO- AXT**



1213L

**TERMINAL PRE
ISOLADO OLHADO VM
10MM ILHOS**



1213H

**TERMINAL PRE
ISOLADO TUBULAR
2.5MM ILHOS**



1213I

**TERMINAL PRE
ISOLADO TUBULAR
4MM ILHOS**



1213K

**TERMINAL PRE
ISOLADO TUBULAR
6MM ILHOS**



3050

**TERMINAL PRE
ISOLADO TUBULAR
1.5MM ILHOS**



1215E

**TERMINAL PRE
ISOLADO TUBULAR
16MM ILHOS**



1215G

**TERMINAL PRE
ISOLADO TUBULAR
2,5MM ILHOS**



1215F

**TERMINAL PRE
ISOLADO TUBULAR
6MM ILHOS**



245I

**TERMINAL PRE
ISOLADO TUBULAR VM
10MM ILHOS**



1531

**SOQUETE COM PLUG
(PINO PORTA
LAMPADA) THOMPSON**



1531A

**SOQUETE FIXO DE
TETO(BOCAL) -
THOMPSON**



1531C

**SOQUETE NYLON C/
RABICHO (BOCAL) -
THOMPSON**



1531B

**SOQUETE NYLON SEM
CHAVE (BOCAL) -
THOMPSON**



1532

**SOQUETE PORCELANA
TH50 (BOCAL) -
THOMPSON**



8617M

**BORNE DE CONEXAO C/
ENTRADA LATERAL -
TRAMONTINA (REF.
56300191)**



8618N

**BORNE DE CONEXAO
C/ENTRADA SUPERIOR -
TRAMONTINA (REF.
56300190)**



1415I

**TERMINAL
COMPRESSAO 25MM
M8- AXT**



1415J

**TERMINAL
COMPRESSAO 70MM
M10**



1415K

**TERMINAL
COMPRESSAO 95MM
M10 - AXT**



1402

**TERMINAL PRESSAO
BOTINHA TA-10MM**



1402A

**TERMINAL PRESSAO
BOTINHA TA-16MM**



1402B

**TERMINAL PRESSAO
BOTINHA TA-25MM**

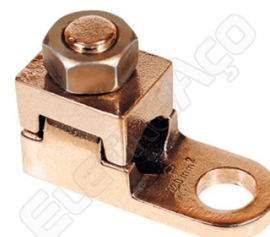

1402C
**TERMINAL PRESSAO
BOTINHA TA-35MM**



1402R
**CX P DISJ MONOF CDJ1
PT LIGHT**



1403Q
**CX P DISJ POLIF CDJ3
PT LIGHT**



1410C
**ARRUELA DE ALUMINIO
1.1/2 TRAMONTINA**



1410D
**ARRUELA DE ALUMINIO
1.1/4 TRAMONTINA**



1410E
**ARRUELA DE ALUMINIO
2" TRAMONTINA**



1410B
**ARRUELA DE ALUMINIO
DE 1" TRAMONTINA**



1410
**ARRUELA DE ALUMINIO
DE 1/2 TRAMONTINA**



1410A
**ARRUELA DE ALUMINIO
DE 3/4 TRAMONTINA**



1411B
**BUCHA DE ALUMINIO 1"
TRAMONTINA**



1411C
**BUCHA DE ALUMINIO
1.1/2 TRAMONTINA**



1411D
**BUCHA DE ALUMINIO
1.1/4 TRAMONTINA**



1411
**BUCHA DE ALUMINIO
1/2 TRAMONTINA**



1411A
**BUCHA DE ALUMINIO
3/4 TRAMONTINA**



1412
TAMPA MEDIDOR MONO



1403Y
**TERMINAL
COMPRESSAO
120,0MM- SC 120-12 -
SIBRATEC**



1403X
**TERMINAL OLHAL RV
5.5-6 AMARELO 4-6MM
DIA.FURO 6,2MM-
SIBRATEC**



1416
**DISP.PROTEÇ.CONTRA
SURTOS TDS-20 1P
20KA 275V C II (REF
57700025)**



1416A
**DISP.PROTEÇ.CONTRA
SURTOS TDS-45 1P
45KA 275V C II (REF
57700035)**



1415
**DISPOS. SURTOS
ELETRICO SPD 20-275 I
POLO 10/20KA 275V CL
2**



1415A
**DISPOS. SURTOS
ELETRICO SPD 40-275 I
POLO 20/40KA 275V CL
2**



1415C
**DISPOS. SURTOS TDS-
60 1P 12,5/60KA 275V CL
I+ II - TRAMONTINA**



1415D
**DISPOS. SURTOS TDS-
90 1P 20/90KA 275V CL
I+ II - TRAMONTINA**



1415B
**DISPOS.CONTRA
SURTOS TDS-15 1P
15KA 275V CL II**



57A
**BOLSA 19 COMP.
52X26X32 LOTUS
(FECHADA) 10/1 (REF.
8634)**



57B
**BOLSA 22 COMP.
39X25X29 LOTUS 10/1
(REF. 3895)**



57
**BOLSA 25 COMP.
40X22X32 LOTUS
(DOBRAVEL) (REF. 7070)**



58

**BOLSA 51X25X30
LOTUS (REF. 3893)**



59J

**CINTO (BOLSA) COURO
C/10 DIV. PLUS - LOTUS
(REF.3444)**



59K

**CINTO (BOLSA) COURO
COM 05 DIVISÕES PLUS
- LOTUS (REF.3445)**



4E

**CINTURÃO PARA
FERRAMENTAS
STANLEY STST511304**



57C

**COLETE P/ FERRAM.13
DIV.+ PORTA CRACHA
20/1- LOTUS(REF.2818)**



742R

**ADAPTADOR 1/4
MACHO X 1/4 MACHO
C/1 PC**



4C

**CAIXA DE
FERRAMENTAS 41.1 X
19.9 X 18.5 STANLEY 16-
013**



4G

**CAIXA ORGANIZADORA
EMPILHAVEL
STST80346 STANLEY**



4D

**CAIXA ORGANIZADORA
SORTMASTER 14026
STANLEY**



4Z

**CAIXA ORGANIZADORA
SORTMASTER STANLEY
STST14021**



1212I

**ANILHA DE
IDENTIFICAÇÃO 1**



1203O

**ANILHA DE
IDENTIFICAÇÃO 2**



1203P

**ANILHA DE
IDENTIFICAÇÃO 3**



1203Q

**ANILHA DE
IDENTIFICAÇÃO 4**



1203S

**ANILHA DE
IDENTIFICAÇÃO 5**



1203T

**ANILHA DE
IDENTIFICAÇÃO 6**



1203U

**ANILHA DE
IDENTIFICAÇÃO 7**



1203V

**ANILHA DE
IDENTIFICAÇÃO 8**



1203X

**ANILHA DE
IDENTIFICAÇÃO 9**



1202T

**ORGANIZADOR DE FIO
OVERTIME/RP 1/2
1.00MT BR**



1213P

**PLACA CONDULETE 3/4
1TC**



1213T

**PLACA CONDULETE 3/4
2P**



1213V

**TAMPAO P/ CAIXA
MULTIPLA PRESSAO 3/4**



10014I

**TOP CINZA
ABRACADEIRA 3/4**



10014F

**TOP CINZA CAIXA 1/2-
3/4-1P PQ**



10014G

TOP CINZA CURVA 3/4P



10014K

TOP CINZA PLACA 1 TC



10014J
**TOP CINZA PLACA 2
POSTOS PQ**



10014E
**TOP CINZA PLACA 3
POSTOS PQ**



10014D
**TOP CINZA PLACA
CEGA PQ**



10014L
TOP CINZA TUBO 3/4P



238T
**CAIXA/CONDULETE PVC
5 ENTR. BR 1/2"-3/4"
MAXIDUTO (REF 148)**



238U
**CAIXA/CONDULETE PVC
6 ENTR. BR 1"
MAXIDUTO (REF 149)**



8617F
**TUBO LEVE 1 COM 3
METROS BRANCO -
TRAMONTINA
(REF.57259016)**



8617B
**TUBO LEVE 3/4 COM 3
METROS BRANCO -
TRAMONTINA
(REF.57259015)**



245C
**ELETRODUTO FLEXÍVEL
SEALTUBO 2P PRETO**



245B

**ELETRODUTO FLEXÍVEL
SEALTUBO 3/4" PRETO**



59Y

**CENTRINHO T BRANCA
3/DISJ NEMA OU 4/DISJ
DIN THOMPSON (1596)**



59Z

**CENTRINHO T BRANCA
6/DISJ NEMA OU 8/DISJ
DIN THOMPSON (1597)**



59X

**CENTRINHO T FUME
12/DISJ NEMA OU
16/DISJ DIN THOMPSON
(1587)**



861Y

**CENTRINHO T FUME
3/DISJ NEMA OU 4/DISJ
DIN THOMPSON (1585)**



861L

**CENTRINHO T FUME
6/DISJ NEMA OU 8/DISJ
DIN THOMPSON (1586)**



86A

**CAIXA PLÁSTICA DE
LUZ MONOFASICO**



86

**CAIXA PLASTICA DE
LUZ TRIFASICO**



1403K

**QUADRO DE DISTRI. 16
DISJ +C/ BARR SOBR FL**



1403H

**QUADRO DE DISTRI. 16
DISJ DIN BR EMBU FL
S/B**



1403I

**QUADRO DE DISTRI. 16
DISJ DIN BR SOBR FL
S/B**



1403J

**QUADRO DE DISTRI. 24
DISJ DIN BR EMBU FL
S/B**



1403L

**QUADRO DE DISTRI.
SOBREPOR 24 DISJ S/B**



1215Q

**QUADRO DE
DISTRIBUIÇÃO 27/36
EM BUTIR SEM
BARRAMENTO**



1405R

**QUADRO DISTR. 12D/9N
SOBREPOR
C/BARRAMENTO (REF
1291)**



1405M

**QUADRO DISTR. 12D/9N
SOBREPOR S/
BARRAMENTO (REF
1285)**

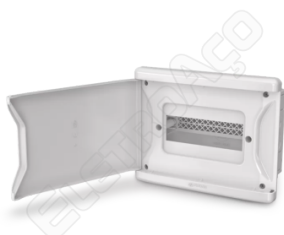

1405H

**QUADRO DISTR.
16D/11N EMBUTIR C/
BARRAMENTO
(REF1279)**



1405S

**QUADRO DISTR.
16D/11N SOBREPOR
C/BARRAMENTO (REF
1292)**



1405N

**QUADRO DISTR.
16D/11N SOBREPOR S/
BARRAMENTO (REF
1286)**



1405I

**QUADRO DISTR.
24D/18N EMBUTIR C/
BARRAMENTO
(REF1280)**



1405F

**QUADRO DISTR.
24D/18N EMBUTIR S/
BARRAMENTO
(REF1274)**



1405O

**QUADRO DISTR.
24D/18N SOBREPOR S/
BARRAMENTO (REF
1287)**



1405J

**QUADRO DISTR.
36D/27N EMBUTIR C/
BARRAMENTO
(REF1281)**



1405G

**QUADRO DISTR.
36D/27N EMBUTIR S/
BARRAMENTO
(REF1275)**



1405P

**QUADRO DISTR.
36D/27N S/
BARRAMENTO (REF
1288)**



1405K

**QUADRO DISTR. 4D/3N
SOBREPOR (REF1283)**



1405Q

**QUADRO DISTR. 8D/6N
SOBREPOR
C/BARRAMENTO (REF
1290)**



1405L

**QUADRO DISTR. 8D/6N
SOBREPOR S/
BARRAMENTO (REF
1284)**



1405D

**QUADRO DISTR.12D/9N
EM BUTIR
S/BARRAMENTO (REF
1272)**



1405E

**QUADRO DISTR.16D/11N
EM BUTIR
S/BARRAMENTO (REF
1273)**



1405T

**QUADRO DISTR.24D/18N
SOBREPOR
C/BARRAMENTO
(REF1293)**



1405U

**QUADRO DISTR.36D/27N
C/ BARRAMENTO (REF
1294)**



1405B

**QUADRO DISTR.4D/3N
EM BUTIR
S/BARRAMENTO (REF
1270)**



1405C

**QUADRO DISTR.8D/6N
EM BUTIR
S/BARRAMENTO (REF
1271)**



10014H

**TIGRE QUADRO
DIST.EMB. 6/8
C/BARRAMENTO**



1213W

**TIGRE QUADRO
DIST.SOB. 12/16 C/
BARRAMENTO**



1405W

**CAIXA PASSAGEM
ELETRI.PAREDE 25X20
EMBUTIR (REF 1314)**



1405Z

**CAIXA PASSAGEM
ELETRI.PAREDE 25X20
SOBREPOR (REF 1318)**



1405X

**CAIXA PASSAGEM
ELETRI.PAREDE 30X20
EMBUTIR (REF 1315)**



1406

**CAIXA PASSAGEM
ELETRI.PAREDE 30X20
SOBREPOR (REF 1319)**



1405Y

**CAIXA PASSAGEM
ELETRI.PAREDE 30X35
EMBUTIR (REF 1316)**



1406A

**CAIXA PASSAGEM
ELETRI.PAREDE 30X35
SOBREPOR (REF 1320)**



1404A

**INTERR. DIF.RESID.TDR-
2P 80 CLASSE AC 1P+N
80A 30MA 6KA-
TRAMONTINA**



1404B

**INTERR. DIF.RESID.TDR-
4P 25 CL.AC 3P+N 25A
30MA 6KA-TRAMONTINA**



1406B

**INTERRUPT.DIF.RESI.TDR-
2P 25 CL.AC 1P+N 25A
30MA 6KA (REF
58014070)**



1406C

**INTERRUPTOR.DIF.RESI.TDR-
2P 40 CL.AC 1P+N 40A
30MA 6KA (REF
58014071)**



1406G

**INTERRUPTOR.DIF.RESI.TDR-
4P 100 CL.AC 3P+N 100A
30MA 6KA (REF
58014079)**



1406D

**INTERRUPTOR.DIF.RESI.TDR-
4P 40 CL.AC 3P+N 40A
30MA 6KA (REF
58014076)**



1406E

**INTERRUPTOR.DIF.RESI.TDR-
4P 63 CL.AC 3P+N 63A
30MA 6KA (REF
58014077)**



1406F

**INTERRUPTOR.DIF.RESI.TDR-
4P 80 CL.AC 3P+N 80A
30MA 6KA (REF
58014078)**



1406I

**INTERRUPTOR.DIF.RESI.TDR-
2P100 CL AC1P+N100A
30MA 6KA (REF
58014074)**



1406H

**INTERRUPTOR.DIF.RESI.TDR-
2P63 CL AC1P+N63A
30MA 6KA (REF
58014072)**



1215P

**INTERRUPTOR
BIPOLAR 25A 30MA
ELGIN**



266A

**INTERRUPTOR SIMPLES
+ TOMADA DUPLA**



266

INTERRUPTOR TRIPLO



1213Q

**PLUZIE MODULO
INTERRUPTOR 1TC**



869H

**CAIXA + TAMPA C3
INTERRUPTOR SIMPLES
- TRAMONTINA (REF.
57304021)**



8617Y

**CAIXA C/ 1
INTERRUPTOR SIMPLES
- TRAMONTINA (REF.
57304001)**



8617X

**CAIXA C/ 1 TOMADA
2P+T 10A/250V -
TRAMONTINA (REF.
57304002)**



8617N

**CAIXA C/ 2
INTERRUPTOR SIMPLES
10A - TRAMONTINA
(REF. 57304011)**



8617O

**CAIXA C/ 2 TOMADAS
2P+T 10A/250V -
TRAMONTINA (REF.
57304012)**



8617P

**CAIXA C/ INTER.
SIMPLES + TOMADA
10A/250V -
TRAMONTINA (REF.
57304013)**



8618A

**CJ 2 INTER.SIMPLES
6A/250V ARIA
(INTERRUPTOR DUPLO)
- TRAMONTINA (REF.
57241040)**



8617Z

**CJ 2 TOMADAS 2P+T
10A/250V ARIA BRA
(TOMADA DUPLA)-
TRAMONTINA (REF.
57241065)**



8618

**CJ INT.SIMPLES
6A+TOM.2P+T 10A ARIA
(INTERRUPTOR
C/TOMADA)-
TRAMONTINA (REF.
572**



8618H

**CJ INTER.SIMPLES
6A/250V ARIA BRANC
(INTERRUPTOR
SIMPLES)-
TRAMONTINA (REF.
572**



8618B

**CJ TOMADAS 2P+T
10A/250V ARIA
BRANCO(TOMADA
SIMPLES) -
TRAMONTINA (REF.
572**



8617S

**CX+TAMPA+ 3
TOMADAS 2P+T
10A/250V -
TRAMONTINA (REF.
57304027)**



8617R

**CX+TAMPA+2
INT.SIMPLES+TOMADA
10A - TRAMONTINA
(REF. 57304022)**



306

**TOMADA SIMPLES 20
AMPER FUNDO
BRANCO**



306A

**TOMADA SIMPLES
FUNDO VERMELHO 20
AMPER**



306B

TOMADA TRIPLA



8614U

TAMPA CEGA
ESTAMPADA 1/2 E 3/4 -
TRAMONTINA (REF.
56114006)



8616S

ABRACADEIRA 1
BRANCA - TRAMONTINA
(REF. 57255009)



8616R

ABRACADEIRA 3/4
BRANCA - TRAMONTINA
(REF. 57255008)



8616Y

ABRACADEIRA C/
BUCHA 1 BRANCA -
TRAMONTINA (REF.
57257009)



8616V

ABRACADEIRA C/
BUCHA 1/2 BRANCA -
TRAMONTINA (REF.
57257007)



8616X

ABRACADEIRA C/
BUCHA 3/4 BRANCA -
TRAMONTINA (REF.
57257008)



239

ABRACADEIRA P/
ELETRODUTO BR 1"
MAXIDUTO (REF 172)



238Y

ABRACADEIRA P/
ELETRODUTO BR 1/2"
MAXIDUTO (REF 170)



238Z

ABRACADEIRA P/
ELETRODUTO BR 3/4"
MAXIDUTO (REF 171)



8616T

**COTOVELO 90GR 3/4
BRANCO -
TRAMONTINA (REF.
57256008)**



1210

**REFLETOR LED 10W
BIVOLT- SWTEC**



12101J

**REFLETOR LED 200W
BIVOLT - SWTEC (REF.
SW207)**

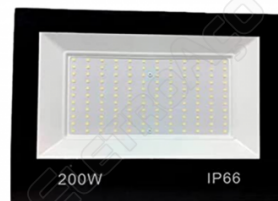

12101G

**REFLETOR LED 20W
BIVOLT - SWTEC**



12101H

**REFLETOR LED 30W
BIVOLT - SWTEC**

